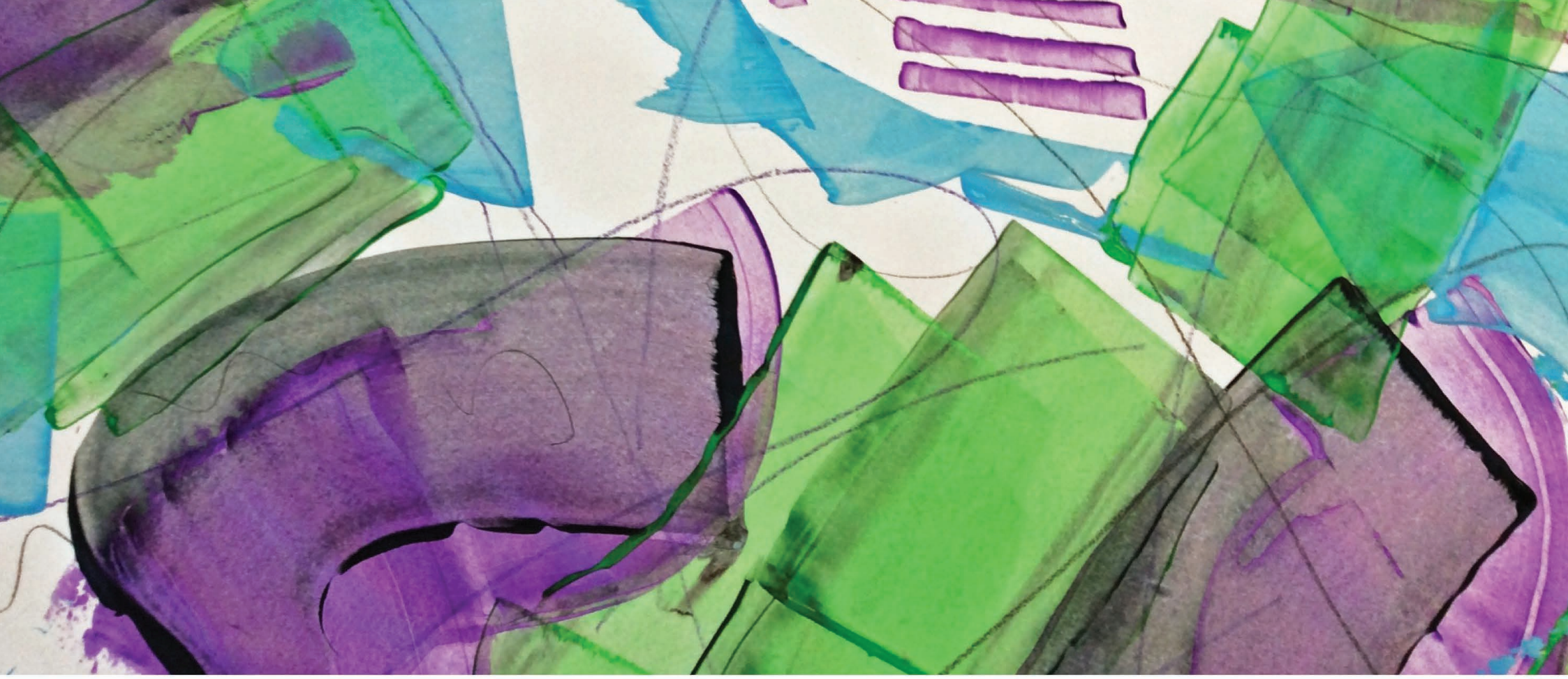

COOPERATIVA SOCIALE
InCammino

Non dubitare mai che un piccolo gruppo di cittadini coscienziosi ed impegnati possa cambiare il mondo.
In verità è l'unica cosa che è sempre accaduta *(Margaret Mead)*

Omaggio a Trento Longaretti, nell'anno della sua morte

Bilancio Sociale

2016

Abbiamo scelto di dedicare un'Assemblea all'approvazione di questo bilancio sociale facendolo diventare l'occasione per il passaggio di testimone tra il Consiglio di Amministrazione che ha governato l'ultimo triennio 2014-16 ed il Consiglio di Amministrazione entrante che si appresta ad amministrare la nostra Impresa nel prossimo triennio 2017-19.

Comincio da me

Valori

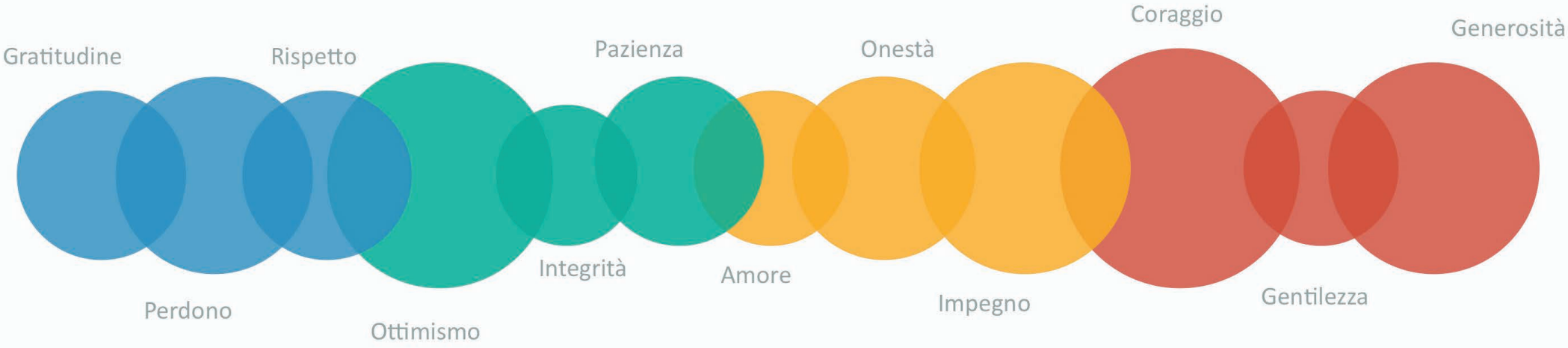

Scegliamo di scandire la lettura di quanto avvenuto in questo 2016 utilizzando la metafora dei Valori che hanno cadenzato i dodici mesi del 2016.

RISPETTO ED INTEGRITA’

Tra il mondo sognato e la realtà di ogni giorno

Vision

Rispetto ed integrità

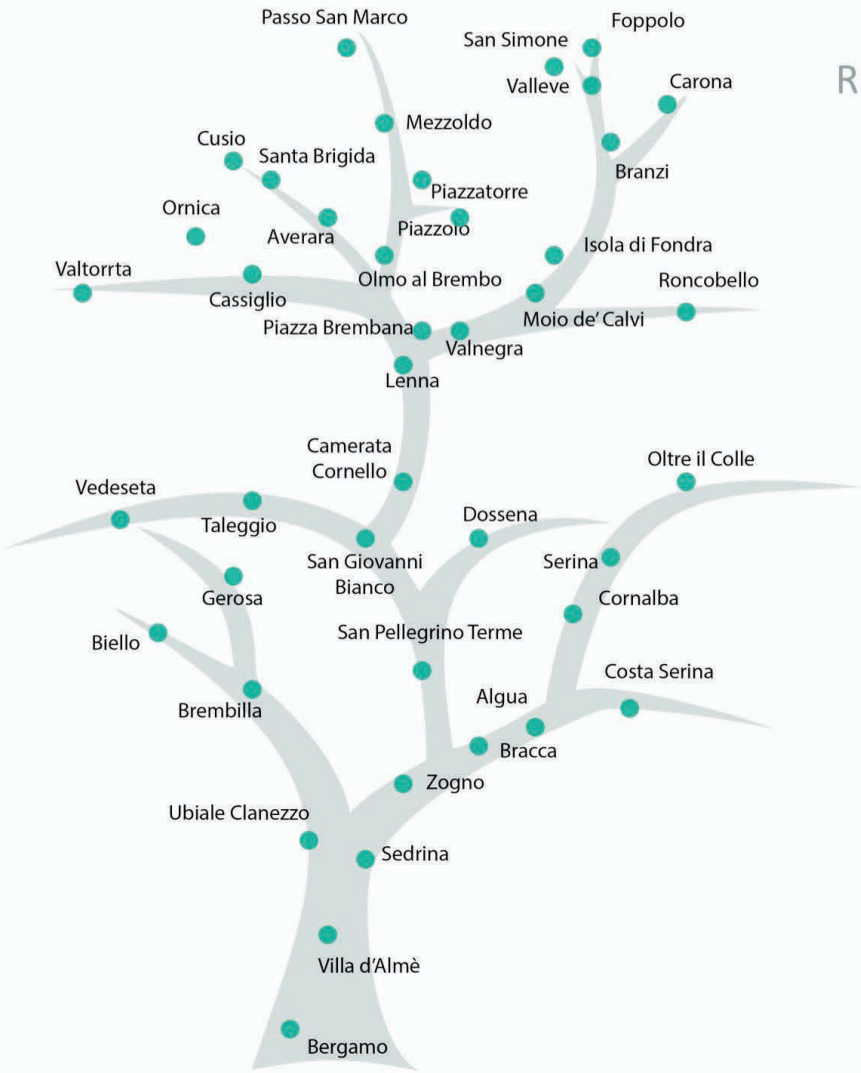

La Cooperativa Sociale In Cammino Onlus **dal 1993** continua ad operare affinchè la **Valle Brembana** possa essere un grande villaggio in cui lavorare, un'esperienza di realizzazione e benessere, una terra che scegli di abitare, persone che si aiutano, il futuro nelle mani di chi sa fare e sognare.

Mission

Rispetto ed integrità

La Cooperativa Sociale In Cammino

Crede e si batte affinché i diritti primari, cura, educazione, lavoro, possano essere una possibilità garantita a tutti, affinché la dignità umana di ogni persona venga salvaguardata e tutelata, sia essa appena nata, anziana, giovane e di qualsiasi colore e nazionalità.

Crede nel dialogo istituzionale, si adopera e concorre alla definizione delle politiche socio economiche, in particolare del territorio della Valle Brembana.

Incontra e stima le diverse esperienze imprenditoriali, ricerca il confronto con tutti i Soggetti Pubblici e Privati che generano economia.

Partecipa attivamente alla vita della Comunità Vallare, dialoga con tutte le Istituzioni presenti e persegue con loro l'interesse generale della popolazione.

Mantiene stretti legami con il sistema Cooperativo Provinciale, Regionale e Nazionale ed in esso si confronta ed attinge a nuovi stimoli ed idee.

Progettualità territoriali

Buone pratiche sociali per il territorio

LA MEDIA VALLE

•Turismo consapevole e sostenibile
•Dimensione macro (S. Pellegrino) e micro (B&B)
•Proposte e sperimentazioni di incrocio con la valorizzazione del territorio, del cibo e della cultura e con i bisogni di cura.

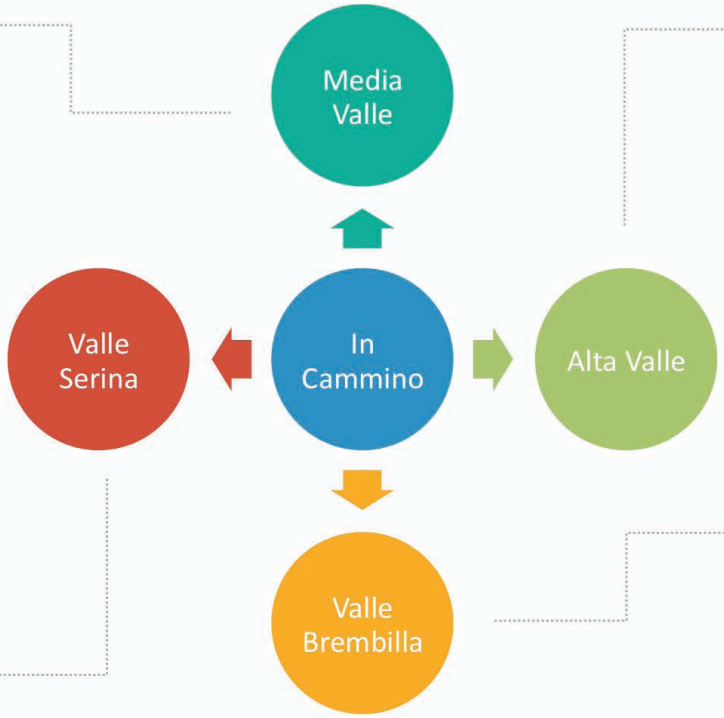

L'ALTA VALLE

•Micro esperienza della Parrocchia di Piazza Brembana con l'analisi dell'indagine sui giovani e sui loro bisogni
•Tesaurizzazione dei risparmi immobilizzati, promozione della cultura della fiducia nel territorio, recupero della concretezza valligiana, valorizzazione dei prodotti locali come motore per il lavoro

LA VALLE SERINA

•Progetto già strutturato " Lo spirito del luogo. Beni Comuni tra territorio e partecipazione"
•Riutilizzo del Monastero della SS Trinità
•Servizi integrati in diverse aree tra cui la cura, il benessere, l'arte e la cultura, il cibo e l'eventistica

LA VALBREMBILLA

•Esperienza di coworking "Eligo", con canale televisivo e alfabetizzazione informatica degli over 65
•Piattaforma web informativa, una Silicon Valley bergamasca che abbatta le barriere intergenerazionali, contrasti gli utilizzi distorti della rete, sostenga la disseminazione dei risultati su tutto il territorio

Relazioni

La nostra rete

- Regione Lombardia
- ATS Bergamo
- Asst - PG23
- Asst -Bergamo Ovest
- Asst - Bergamo Est
- Comunità Montana - 37 Amministrazioni Comunali
- Ambito Territoriale Valle Brembana
- Ambito Territoriale Valle Imagna
- Curia
- Vicariati Valle Brembana
- Provincia di Bergamo
- Confcooperative e sistema
- C.G.M.
- Mestieri Lombardia
- CSA Coesi Servizi
- Sindacati
- Associazioni di volontariato
- Associazioni familiari
- Associazioni sportive
- Associazioni culturali
- Associazioni turistiche
- Istituti Comprensivi delle Valli Brembana e Imagna
- Istituti Superiori
- Istituti professionali
- Università di Bergamo
- Università di Milano
- Istituti di Credito
- Fondazioni
- Aziende del territorio
- Tutte le famiglie e le persone che quotidianamente incontriamo

IMPEGNO E PAZIENZA

Fidelizzazione tra impresa e collaboratori

I numeri del lavoro

Impegno e pazienza

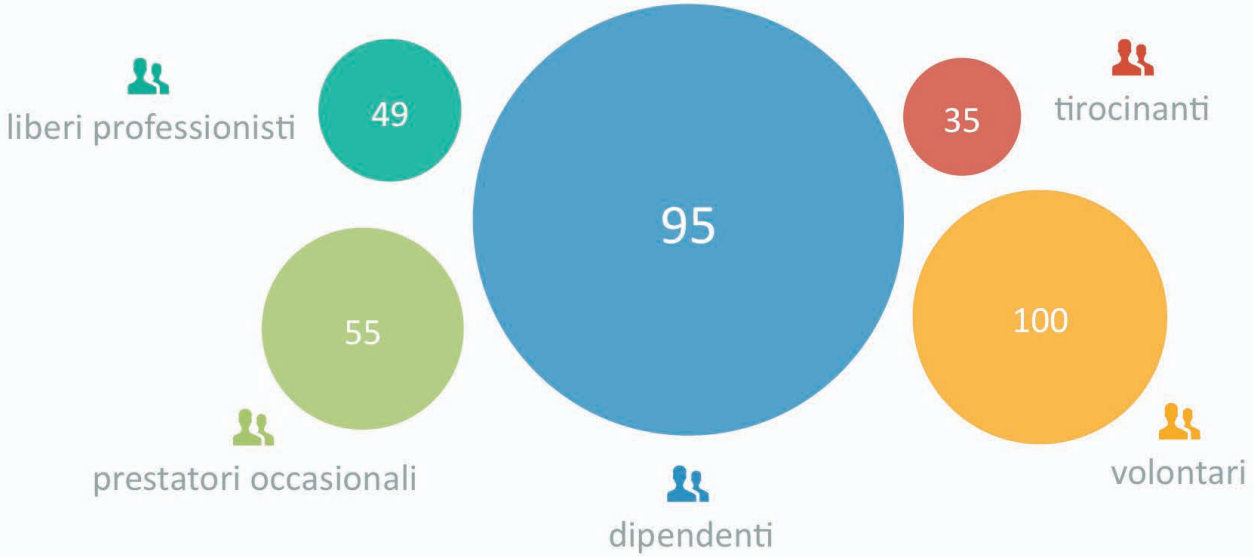

Nel 2016 le persone che, a vario titolo hanno concorso alla qualità dei nostri Servizi sono stati complessivamente 334, di queste 35 hanno fatto con noi esperienza per una futura scelta lavorativa

Fidelizzazione tra Impresa e dipendenti

Impegno e pazienza

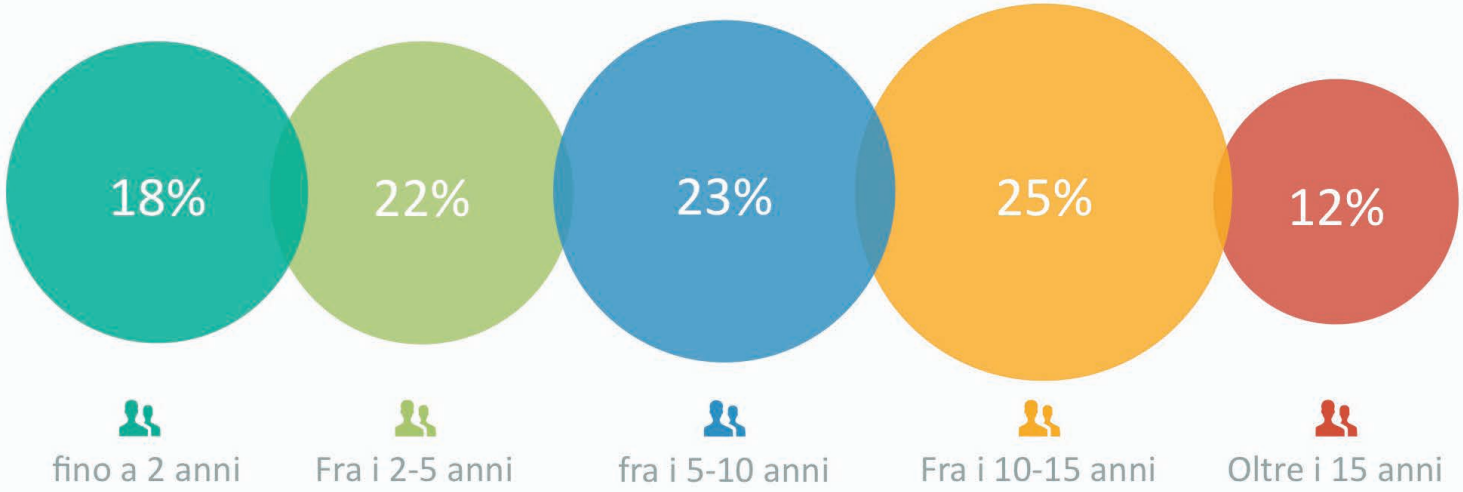

L'anzianità del nostro personale a tempo indeterminato evidenzia l'impegno nel percorso di crescita socio economico della Valle Brembana che In Cammino ed i suoi operatori si sono assunti nel corso degli anni

Attenzione al lavoro

Impegno e pazienza

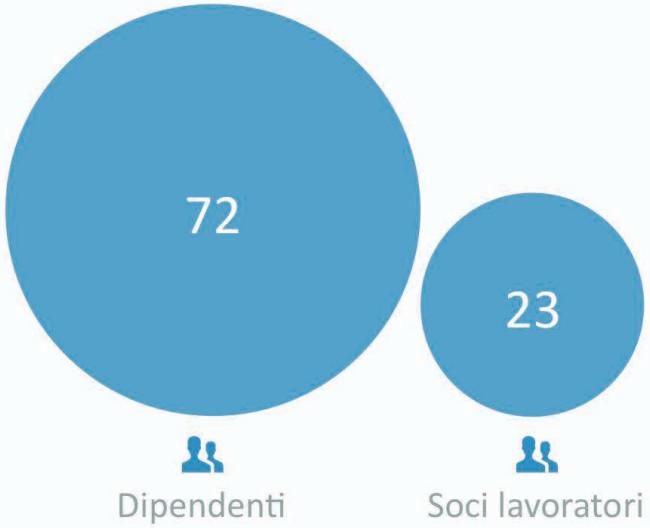

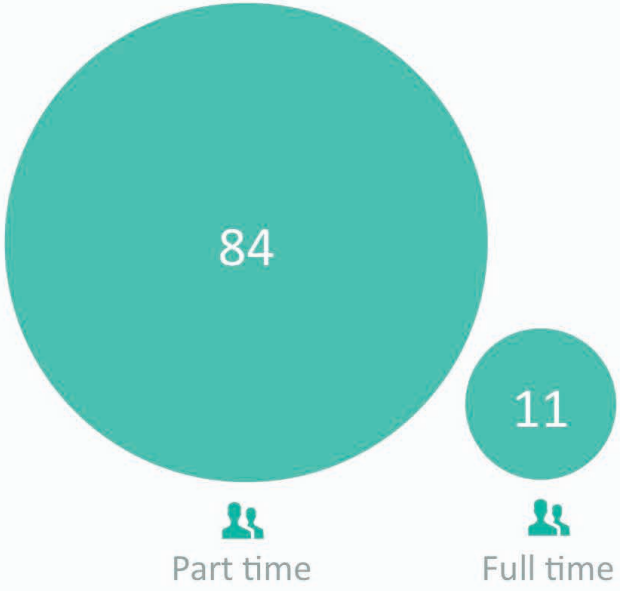

Non possiamo farcela da soli, navigando lungo il resto della vita continuiamo ad aprirci sempre più alla collaborazione: le altre persone e le loro idee sono spesso migliori delle nostre.

Risorse “fidelizzate”

Valori in migliaia di euro

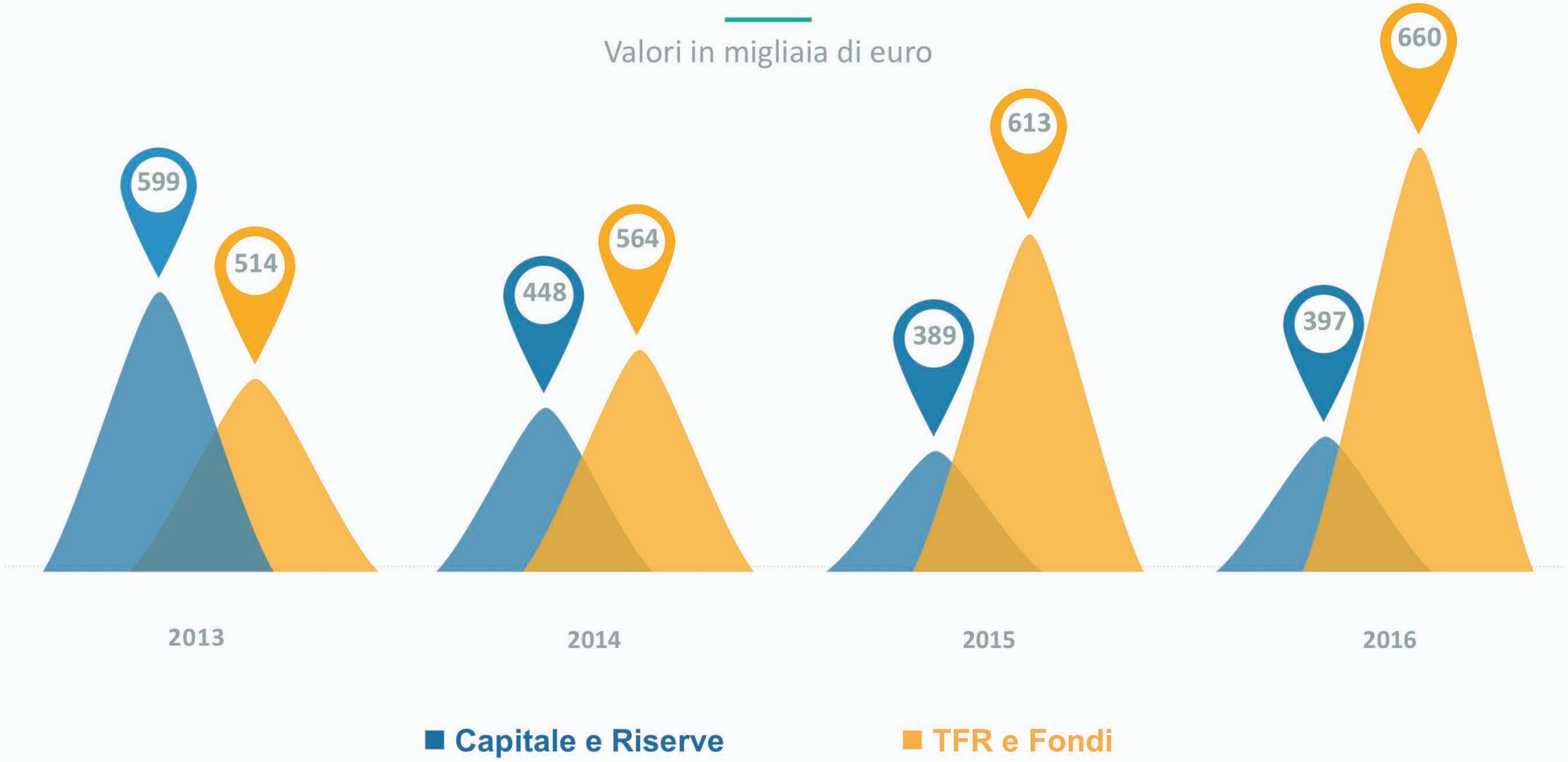

Costi del personale e ammortamenti

Valori in migliaia di euro

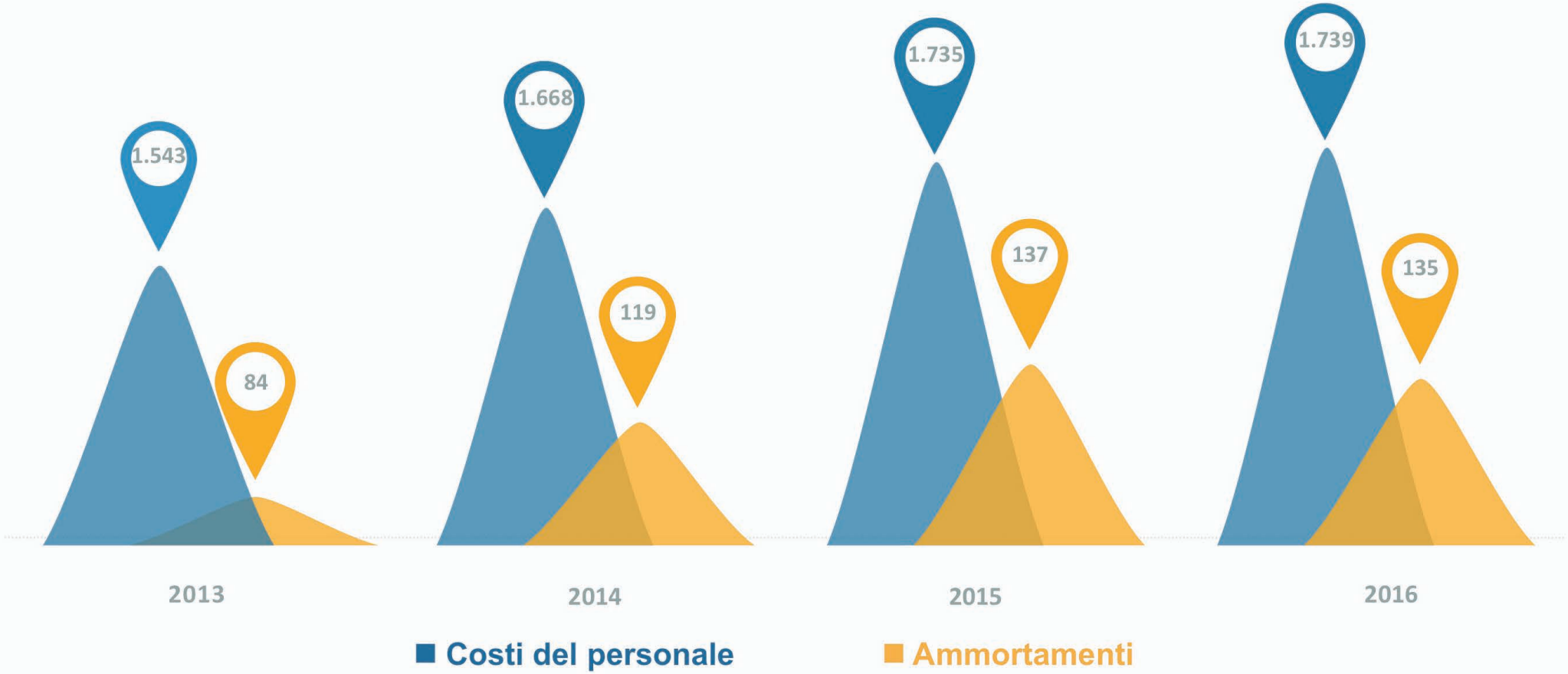

Valore della produzione

Valori in migliaia di euro

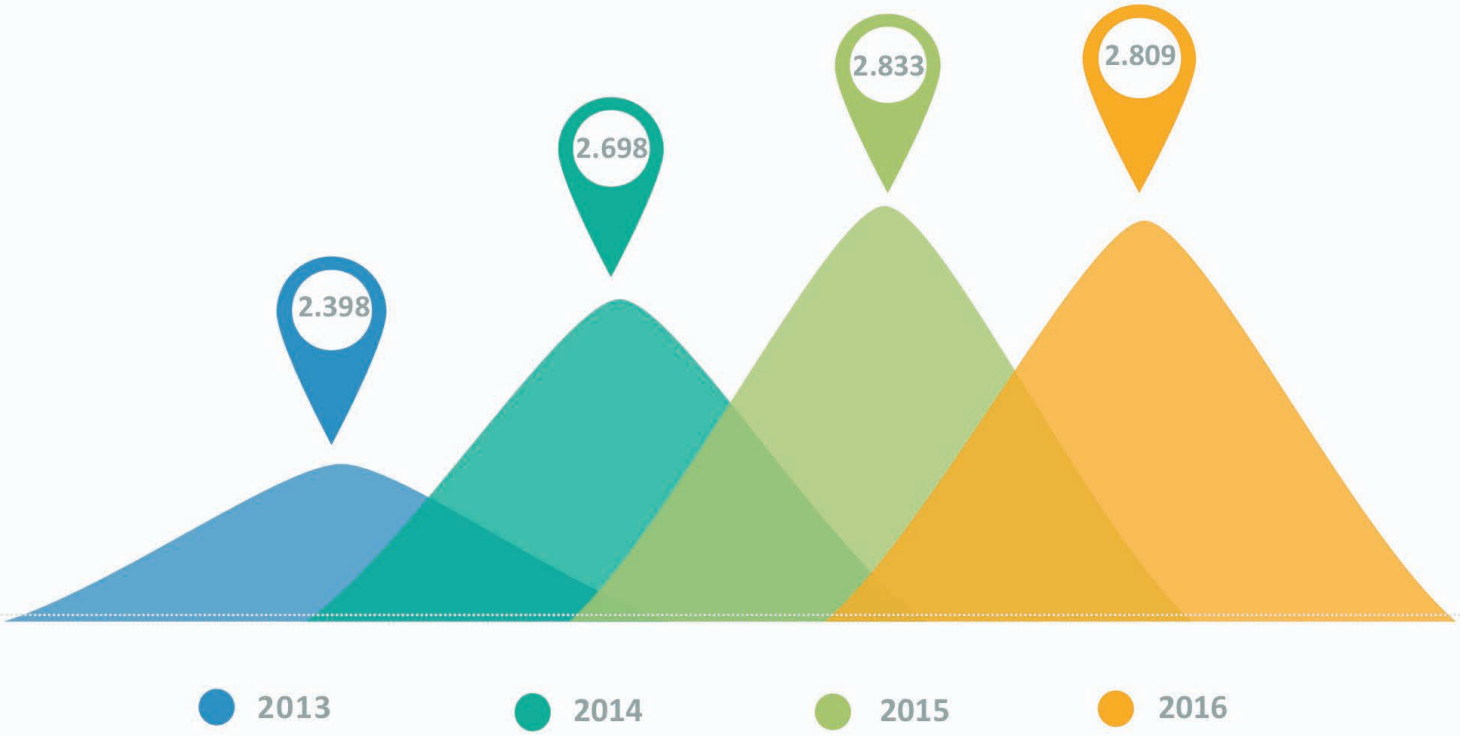

Utile/perdita

Valori in migliaia di euro

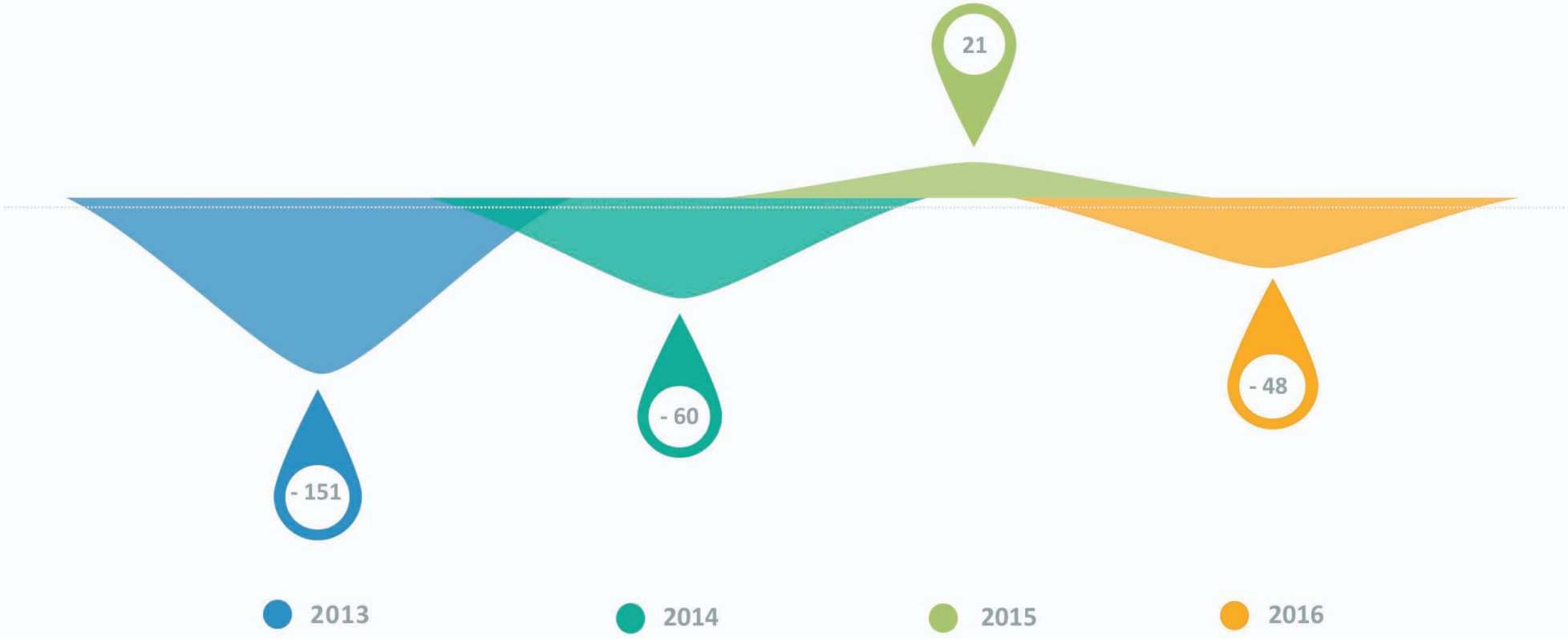

Situazione finanziaria

Valori in migliaia di euro

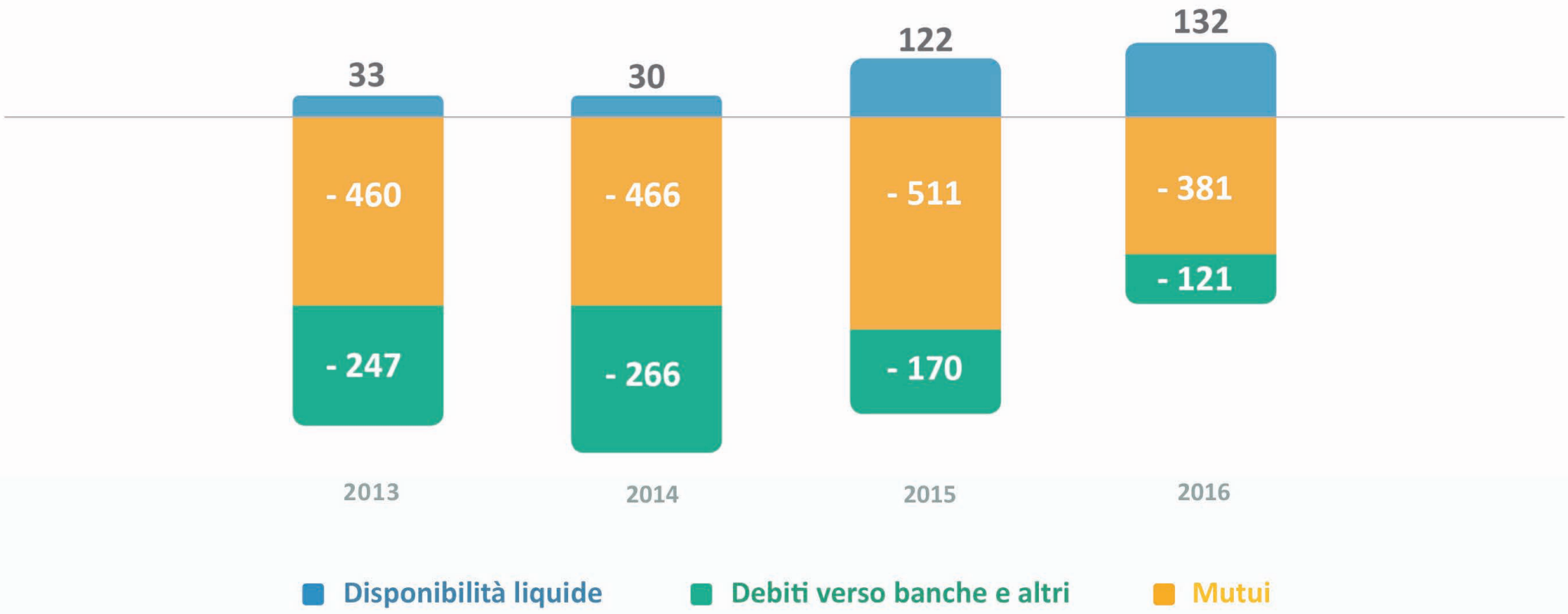

ONESTA’

I nostri servizi

Le nostre risposte

I numeri

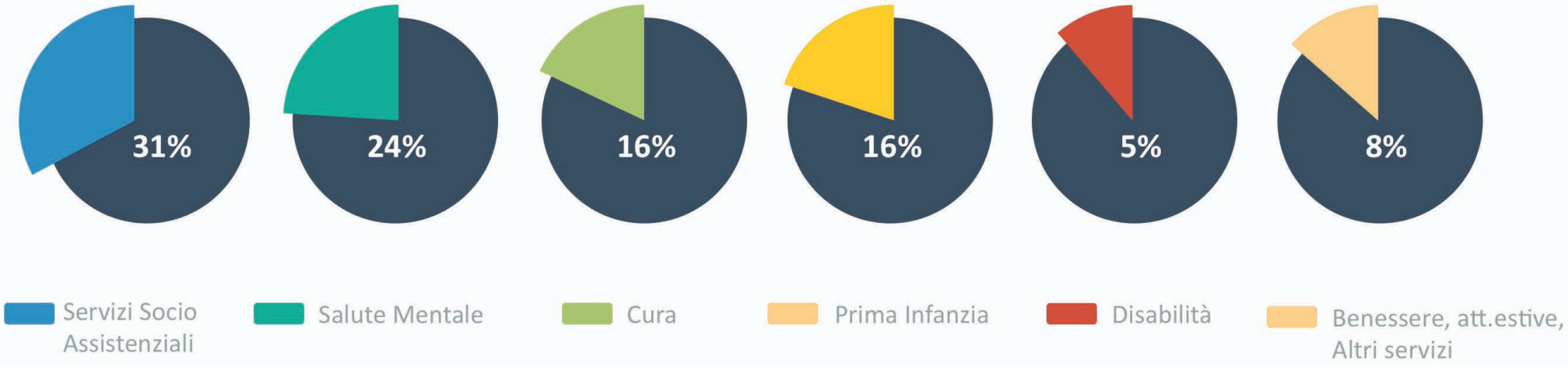

Prima infanzia

"Risparmiare sull'educazione significa investire nell'ignoranza" *(E.Della Parra Paz)*

- SCUOLA DELL'INFANZIA
- SPAZI GIOCO
- SPAZI COMPITO
- NIDI

Progetto Pedagogico e di Sistema 0-6
L'esperienza che ha contraddistinto il lavoro degli ultimi 36 mesi è stata la ricerca e la creazione di un Progetto Pedagogico sugli 0-6 anni finalizzato a dare evidenza alla Qualità del lavoro, attraverso processi di reale continuità tra i Servizi.

✓ Montessori, Pikler, Pedagogia Naturale

Disabilità

"Ci sono uomini con una disabilità evidente in mezzo a tanti uomini con disabilità che non si vedono" *(E. Bosso)*

L'impegno a costruire sempre nuove risposte,
con un'attenzione privilegiata alla presa in carico delle persone nella loro globalità,
non dello SVANTAGGIO.

- Supporto e orientamento alle famiglie
- Progetti individualizzati e flessibili
- Spazi di utilità sociale e cittadinanza attiva
- Interventi di sollievo
- Progetti di Scuola di Vita Autonoma

- CASANTEA
- CENTRO SOCIO-EDUCATIVO
- CONSULENZA NEL SISTEMA COOPERATIVO
- PROGETTI GIOVANI TERRITORIALI

✓ Non esistono luoghi della disabilità, ma spazi di vita!

Salute Mentale

"Anche la follia merita I suoi applausi" *(Alda Merini)*

- RESIDENZIALITA' LEGGERA
- COMUNITA' TERRAFERMA
- HOUSING SOCIALE
- PROGETTI TERRITORIALI

Attenzione alla riabilitazione e cura di bisogni sempre più complessi, attraverso:
- Servizi in filiera
- Abitare con/in prossimità
- Laboratori espressivo-corporei
- Integrazione territoriale

✓ Salute mentale NEL territorio: diverso da chi?

Socio Sanitario Assistenziale

"La nostra vita comincia a finire quando diventiamo silenziosi sulle cose che contano" (*M.L. King*)

- COMUNITA' PROTETTA ANZIANI/FRAGILITA'
- PUNTI PRELIEVO
- SERVIZO ASSISTENZA DOMICILIARE
- ASSISTENZA DOMICILIARE INTEGRATA
- RESIDENZIALITA' ASSISTITA

Attenti a sviluppare risposte di cura adeguate ai bisogni emergenti, a supporto di una popolazione con il più alto indice di vecchiaia della provincia di Bergamo.
Tesi a supportare le cronicità, la fase terminale della vita.
Impegnati a progettare nuovi modelli di residenzialità rivolti alla fragilità.

✓ L'importanza di sentirsi a "casa"

Cura

"...perché sei un essere speciale ed io avrò cura di te" *(F.Battiato)*

Il diritto alla cura: questo sconosciuto...

L'equipe multidisciplinare psicosociosanitaria garantisce interventi ambulatori e domiciliari. Garantiamo l'accesso alla cura a bassa soglia, attraverso:
-Servizi accreditati dal Servizio Sanitario
-Servizi privati a costi contenuti

- LUOGO DI CURA
- CONSULTORIO PRIULA

✓ Accompagnamento nelle diverse età della vita

Benessere

"La salute si basa sulla felicità: dall'abbracciarsi e fare il pagliaccio al trovare la gioia nella famiglia e negli amici, la soddisfazione nel lavoro e l'estasi nella natura delle arti" *(Patch Adams)*

L'integrazione e Polifunzionalità di Olos si incrociano con il territorio

Integrazione e benessere a vantaggio di servizi e Comunità locale

CENTRO POLIFUNZIONALE OLOS

Imprenditoria Giovanile

"I giovani non hanno bisogno di sermoni, i giovani hanno bisogno di esempi di onestà, di coerenza e di altruismo" *(Sandro Pertini)*

Spazi di coinvolgimento e sperimentazione di competenze per giovani che vogliono restare in Valle: "corri i tuoi rischi adesso, man mano che invecchi diventi più timoroso e meno flessibile".

- ELIGO
- PROGETTO ALTA VALLE

✓ Tensione alla progettazione partecipata

Sede Legale

via De’ Medici, 13
San Pellegrino Terme
Tel. 0345.22636
www.coopincammino.it