

# Customer C-Dom anno 2023

38 risposte

[Pubblica i dati di analisi](#)

Il questionario viene compilato in data

38 risposte

gen 2023	26	27	2	28	31			
feb 2023	2	3	8	13	15	2	18	22
mar 2023	3	8	12	20	28	30		
apr 2023	1	7	2	12	13	2	19	27
mag 2023	11	19	30					
giu 2023	15	20						
lug 2023	14							
ago 2023	24							
set 2023	14							
ott 2023	15	19	24					

Il questionario è compilato da

38 risposte

 Copia

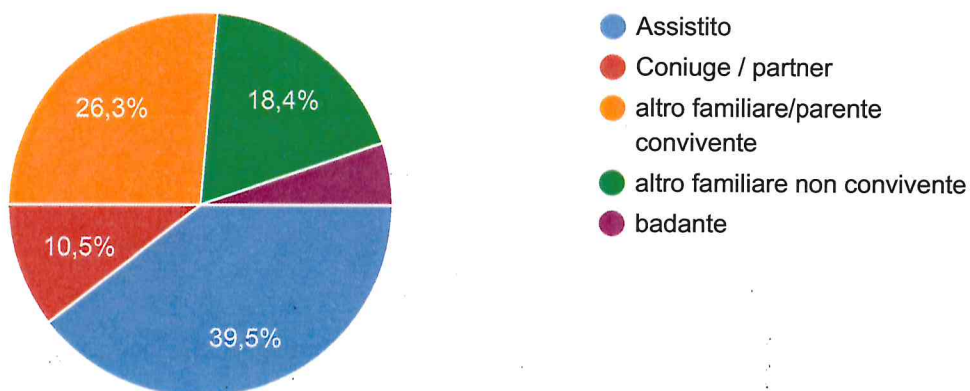

Sezione senza titolo

Titolo predefinito

## Età di chi compila

15 risposte

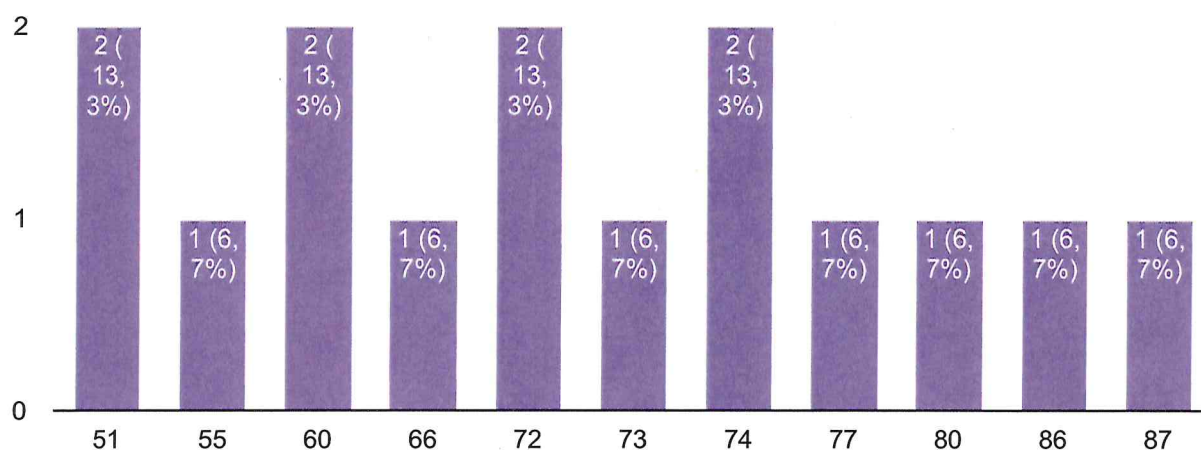

## Perchè ha scelto la nostra cooperativa ?

32 risposte

Consigliata dal medico di famiglia

Dalla figlia

Perché ritenuta competente

Consigliata dal medico

Per la professionalità e il rapporto umano

Tramite numero telefonico che aveva la mia dottoressa di base

Tramite dott. Accardi

Per conoscenza

Segnalazione dott.ssa Quarenghi di San Pellegrino

Mi ha consigliato il mio medico perché ho bisogno di medicazioni alle gambe

Già di mia conoscenza

Perché mi trovo bene

Nel momento del bisogno sono stato indirizzato dal medico / guardia medica

Perchè è molto competente

Per sentito dire e per bisogno

Scelta medica

Per piaghe e medicazione consigliata da amica

Perchè siete il top

Per sentito dire e per la competenza

Per precedente assistenza

Ho conosciuto la vostra cooperativa tramite altri vostri assistiti e me ne hanno parlato bene

Segnalata da infermiere di famiglia

La dottoressa di base ci ha segnalato questa Cooperativa e ci siamo trovati bene

Perchè risiedo in una residenza della Cooperativa

Consigliata da medico

Consigliata da un conoscente

la più vicina sul territorio per assisterci nelle medicazioni

Per aver già usufruito dei servizi proposti dalla Cooperativa

Consigliato da medico di base

Perché era l'unica che conoscevo

Per la serietà e competenza

E' l'unica che conosco

## Nel complesso quanto si ritiene soddisfatto dell'assistenza domiciliare



38 risposte

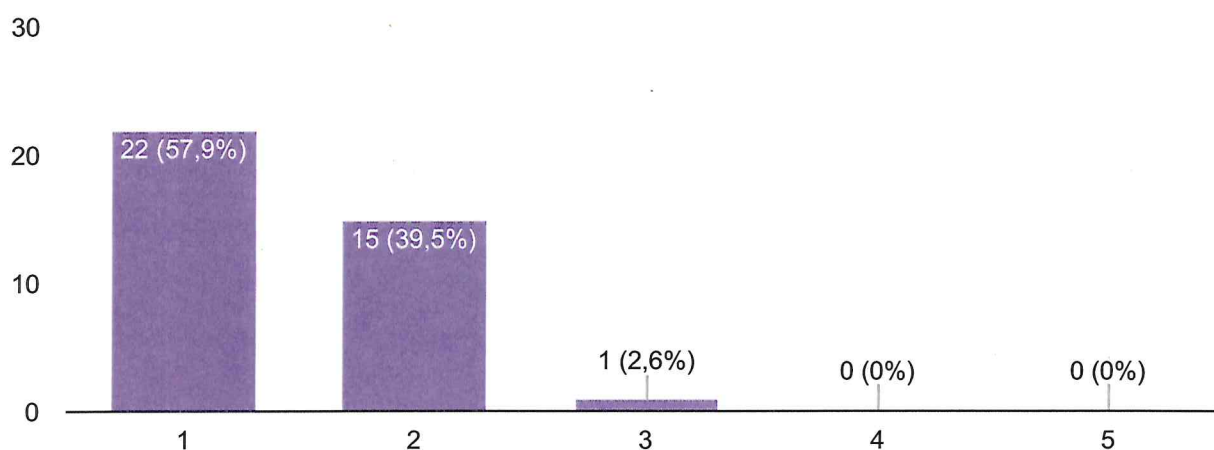

## Quale dei seguenti aspetti hanno influito maggiormente?



37 risposte

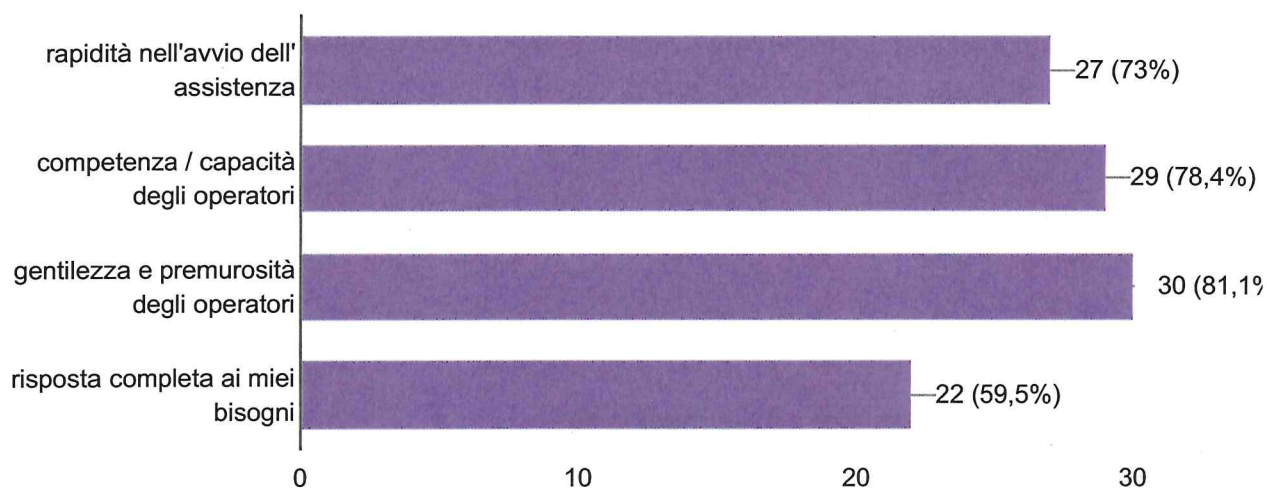

## Quale dei seguenti aspetti non l'hanno soddisfatto?

Ancora nessuna risposta a questa domanda.

## Chi le ha spiegato il programma di assistenza?



38 risposte

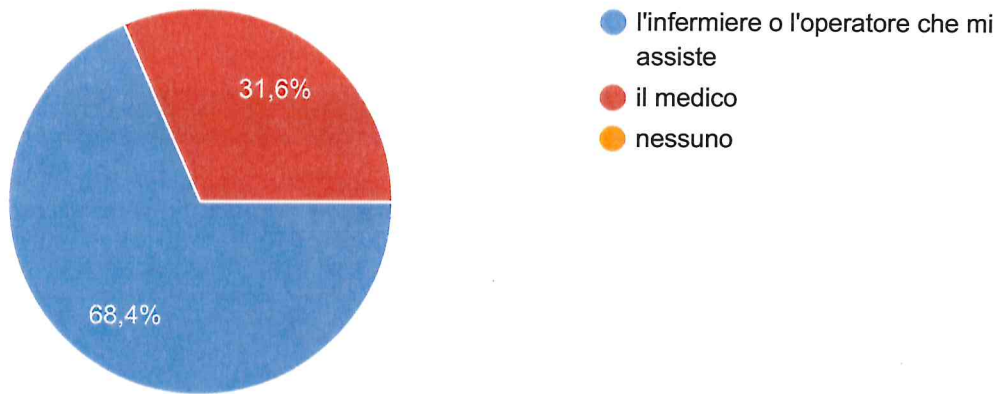

## Ritiene che le informazioni fossero chiare?



37 risposte

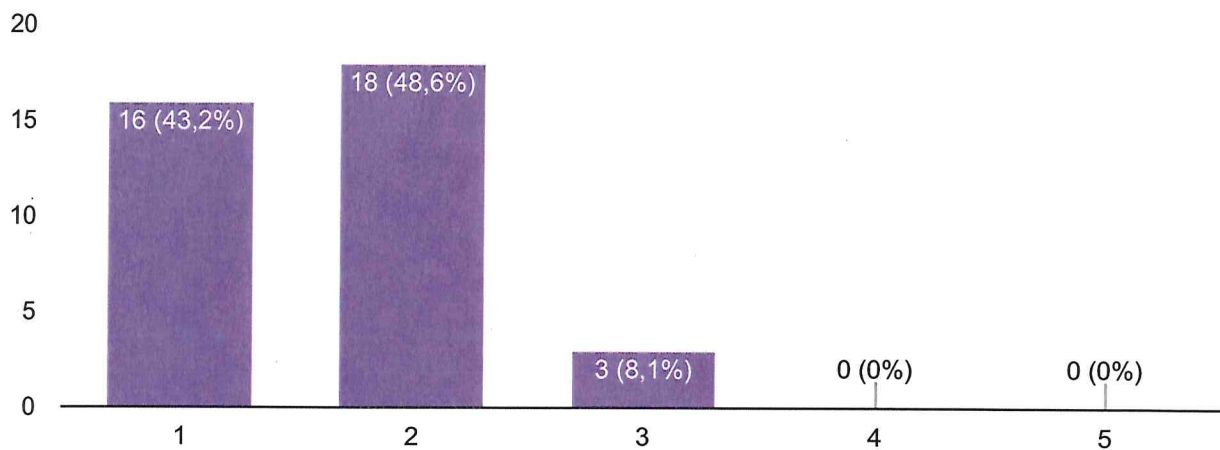

## E' stato effettuato tutto quello che era previsto nel programma di assistenza?



37 risposte

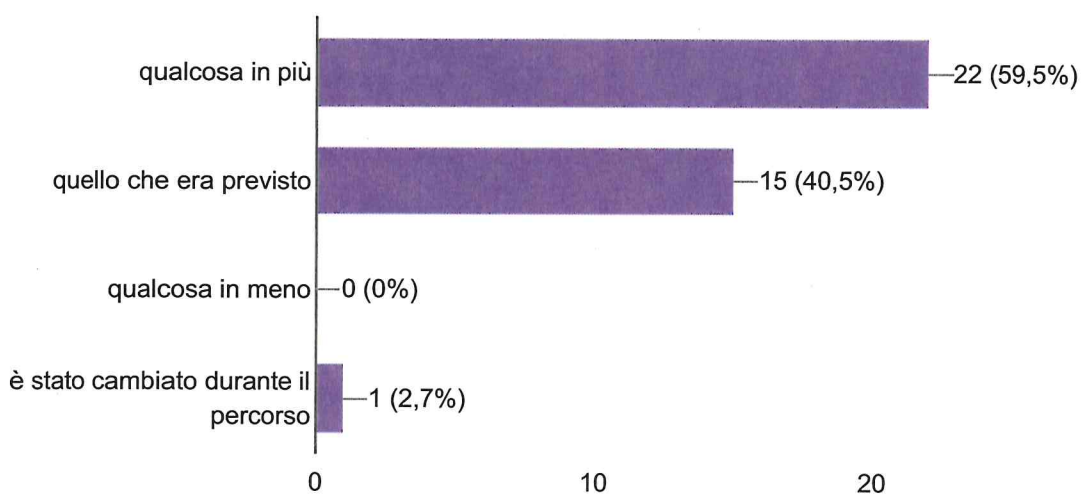

## Quali operatori l'hanno assistita?

 Copia

38 risposte

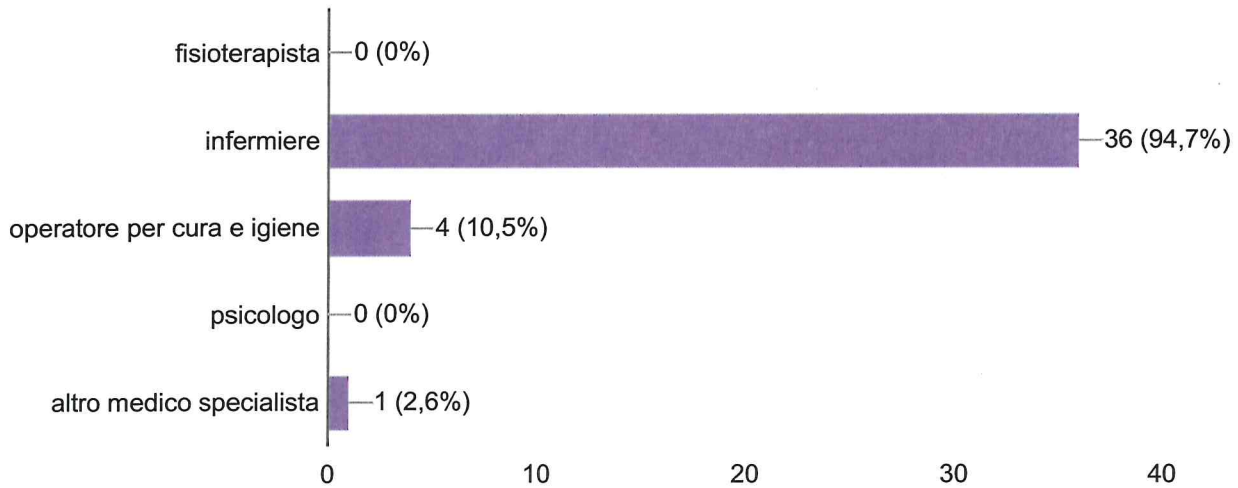

## Quando ci sono stati cambiamenti di operatori ha avuto disagi?

 Copia

34 risposte

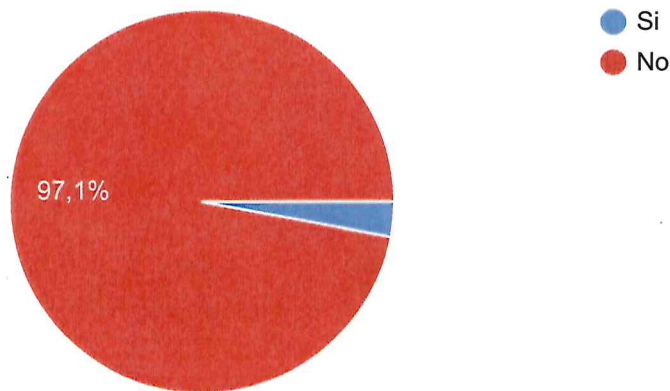

## Se SI, quali difficoltà?

1 risposta

Cambio tipologia medicazioni: poco conoscenza della storia del paziente

## Indichi eventuali osservazioni o suggerimenti

7 risposte

Agnese, l'infermiera che è venuta da noi, è sempre stata molto gentile e professionale. Perfetto servizio, continuate così!

Assolutamente continuate così, grazie per tutto

Tra gli operatori l'infermiera Serena è stata all'altezza del suo compito, con un impegno superiore all'opera.

Servizio prestato con cura e competenza. Molto soddisfatti.

Troppo corto il periodo di assistenza, da portare più mesi l'assistenza infermieristica

Personale valido, niente da dire

Nessuna osservazione, avanti così. E' tutto ok.

Questi contenuti non sono creati né avallati da Google. [Segnala abuso](#) - [Termini di servizio](#) - [Norme sulla privacy](#)

Google Moduli



